

# PIANO DI GOVERNO DEL TERRITORIO

COMUNE DI VIGANO  
Provincia di LECCO

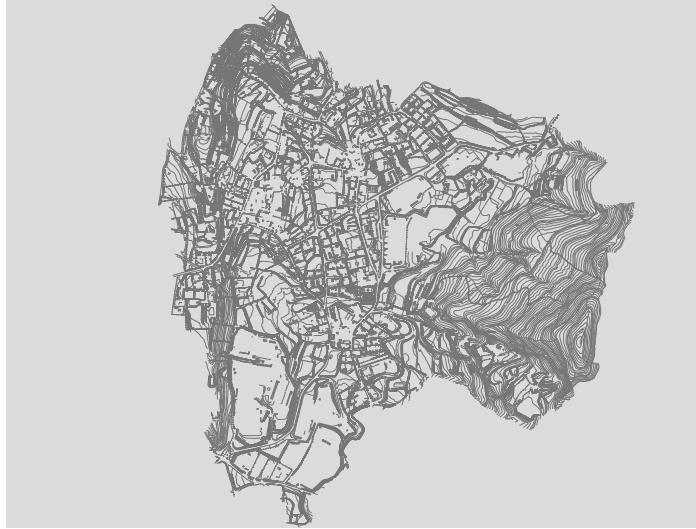

## DOCUMENTO DI PIANO

### QUADRO RICOGNITIVO E PROGRAMMATO: ESTRATTI DEL PTCP APPROVATO

Data: aprile 2012    Agg.:    Scala: 1:10000 - 1:25000    Elaborato: QRP2

Sindaco: Renato GHEZZI    Progettista: Arch. Luca SARRA

Collaboratori: Arch. Denise FILANGIERI, Geom. Mirko PEREGO, Assessore ai LL.PP.: Fabio BERTARINI, Direttore Generale: Dott. Mario BLANDINO, Ufficio di Piano: Geom. Marco VITULLO

Adozione: delibera C.C. n. 32 del 21.10.2011    Approvazione: delibera C.C. n. 8 del 30.03.2012

### QUADRO STRUTTURALE: ASSETTO INSEDIATIVO - TAVOLA 1C

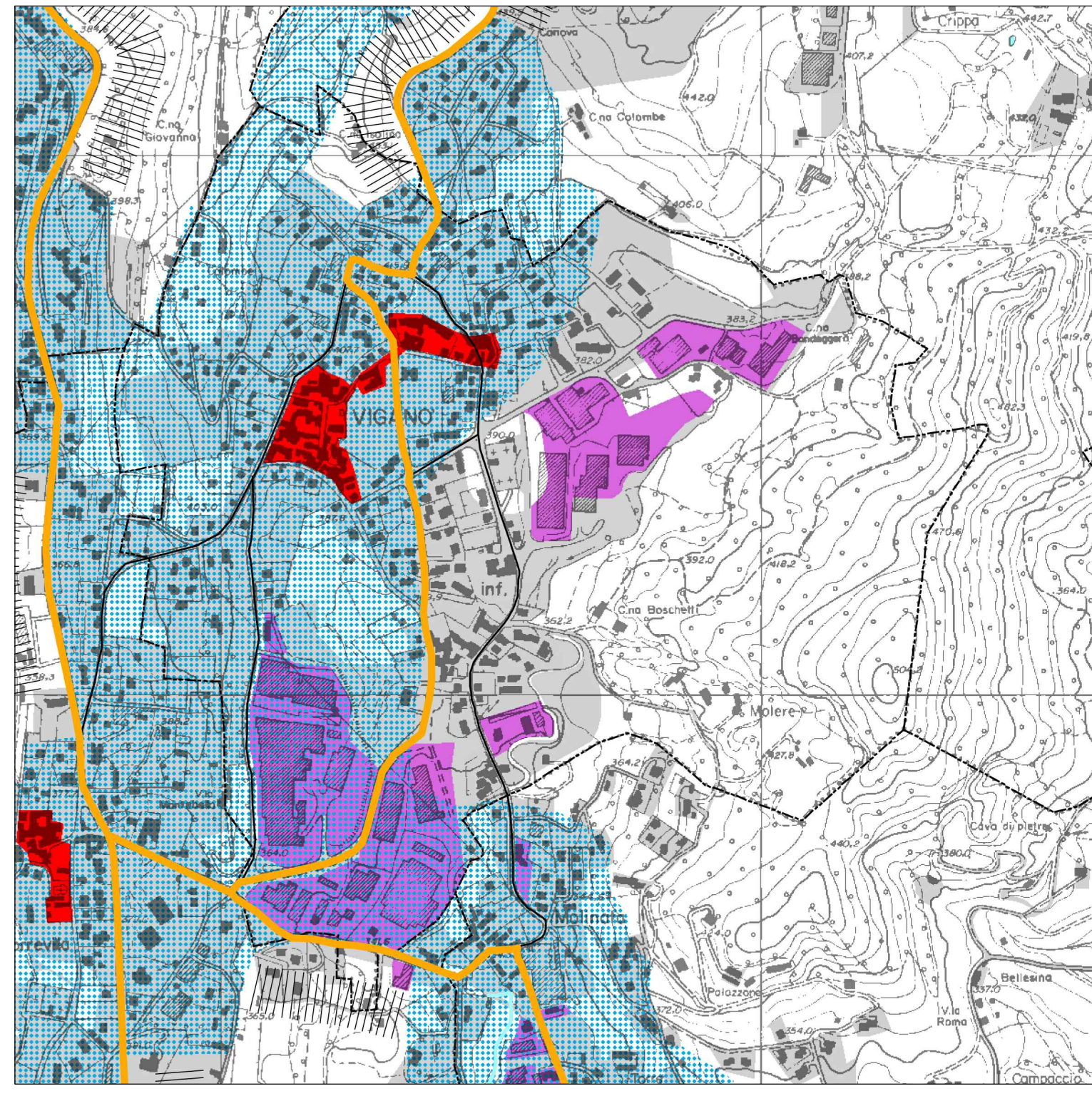

- Confine comunale
- Confine circondario
- Confine provinciale
- Corsi d'acqua
- Laghi
- Territorio urbanizzato (da mosaicatura PRG)
- Principali centri storici
- Aree produttive di interesse sovcomunale (art. 28)
- Frane di competenza regionale
- Ambiti di accessibilità sostenibile (art. 20)
- Porti
- Linee di navigazione lacuale
- Stazioni ferroviarie
- Linee ferroviarie - tratti dismessi
- A. Viabilità di grande comunicazione e di transito (art.18.3)
- A. Viabilità di grande comunicazione e di transito (galleria) (art. 18.3)
- B. Viabilità a prevalente servizio di insediamenti produttivi (art. 18.4)
- B. Viabilità a prevalente servizio di insediamenti produttivi - progetto (art. 18.4)
- C. Viabilità a prevalente servizio di insediamenti residenziali (art. 18.5)
- D. Viabilità a prevalente vocazione di fruizione paesistica e ambientale (art. 18.6)
- E. Viabilità con funzioni miste (art. 18.7)
- Altre strade
- Altri tracciati di progetto di particolare rilevanza nel nuovo assetto infrastrutturale
- Altri tracciati di progetto per la connessione al Sistema Viabilistico Pademontano - ipotesi alternativa
- Tratti stradali dove eventuali insediamenti sono da considerare in contrasto con gli interessi paesaggistici ed ecologici (art. 21)
- Tratti stradali dove eventuali insediamenti sono da considerare in contrasto con gli interessi paesaggistici (art. 21)
- Poli produttivi di interesse sovcomunale (art. 29)
- Stabilimenti a rischio di incidente rilevante (art. 31)
- Impianti tecnologici di rilevanza provinciale
- Aree per la localizzazione di attività ad elevata concentrazione di presenze (art. 32)
- Aree sottoposte ad Accordo di Programma

### QUADRO STRUTTURALE: VALORI PAESISTICI E AMBIENTALI - TAVOLA 2C

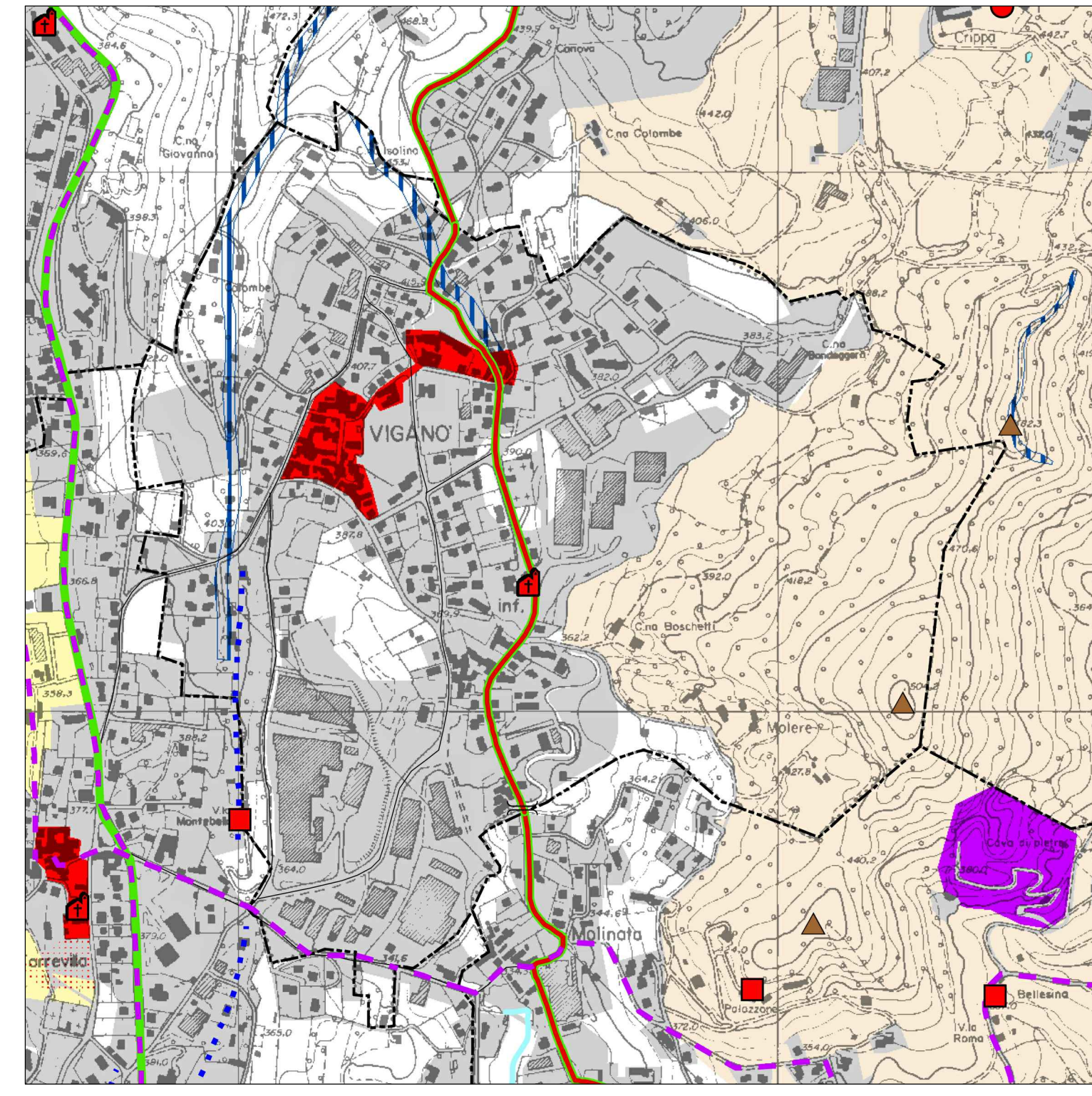

- Confine comunale
- Confine provinciale
- Confine circondario
- Territorio urbanizzato
- Ambiti di prevalente valore naturale**
- Sistemi di particolare rilevanza geomorfologica nella configurazione dei contesti paesaggistici
- Emergenze geomorfologiche areali (cordoni morenici, zone carsiche, falesie)
- Emergenze geomorfologiche lineari (orli di terrazzo, cordoni morenici, dossi fluviali)
- Cornici principali
- Vette
- Emergenze geomorfologiche puntuali (orridi, gole, forre)
- Emergenze geomorfologiche puntuali (cascate)
- Sistemi dell'idrografia naturale**
- Laghi
- Fiumi e corsi d'acqua
- Geositi
- Ambiti di prevalente valore storico e culturale**
- Siti archeologici o ambiti di valore archeologico
- Siti di interesse archeologico
- Sistemi dell'idrografia artificiale e relative opere d'arte
- Rete irrigua: canali e rogge
- Porti
- Sistemi d'organizzazione del paesaggio agrario tradizionale
- Elementi della centuriazione
- Pascoli, maggenghi, alpeggi
- Malghe, cascine, e nuclei rurali permanenti
- Sistemi della viabilità storica**
- Percorsi di interesse storico-culturale
- Ferrovie di antica percorrenza
- Sistemi dei centri e dei nuclei urbani di antica formazione**
- Principali centri storici
- margini non occlusi
- Altri sistemi fondamentali della struttura insediativa storica di matrice urbana
- Architettura religiosa
- Architettura civile
- Architettura fortificata
- Architettura industriale
- Ambiti di prevalente valore fruibile e visivo - percettivo**
- Tracciati guida paesaggistici
- Percorsi ciclo-pedonali di rilevanza territoriale
- Strade panoramiche
- Percorsi di interesse paesistico-panoramico
- Sentiero del Viandante
- Punti di vista panoramici/visivi sensibili, belvedere, punti di osservazione del paesaggio
- Punti panoramici
- Rifugi
- Roccoli
- Rete verde provinciale di ricomposizione paesaggistica**
- Struttura naturalistica primaria della rete verde provinciale
- Parchi Regionali istituiti
- Parchi Regionali proposti
- PLUS esistenti
- PLUS proposti
- Riserve Naturali
- Monumenti naturali

### QUADRO STRUTTURALE: SISTEMA RURALE PAESISTICO AMBIENTALE - TAVOLA 3C

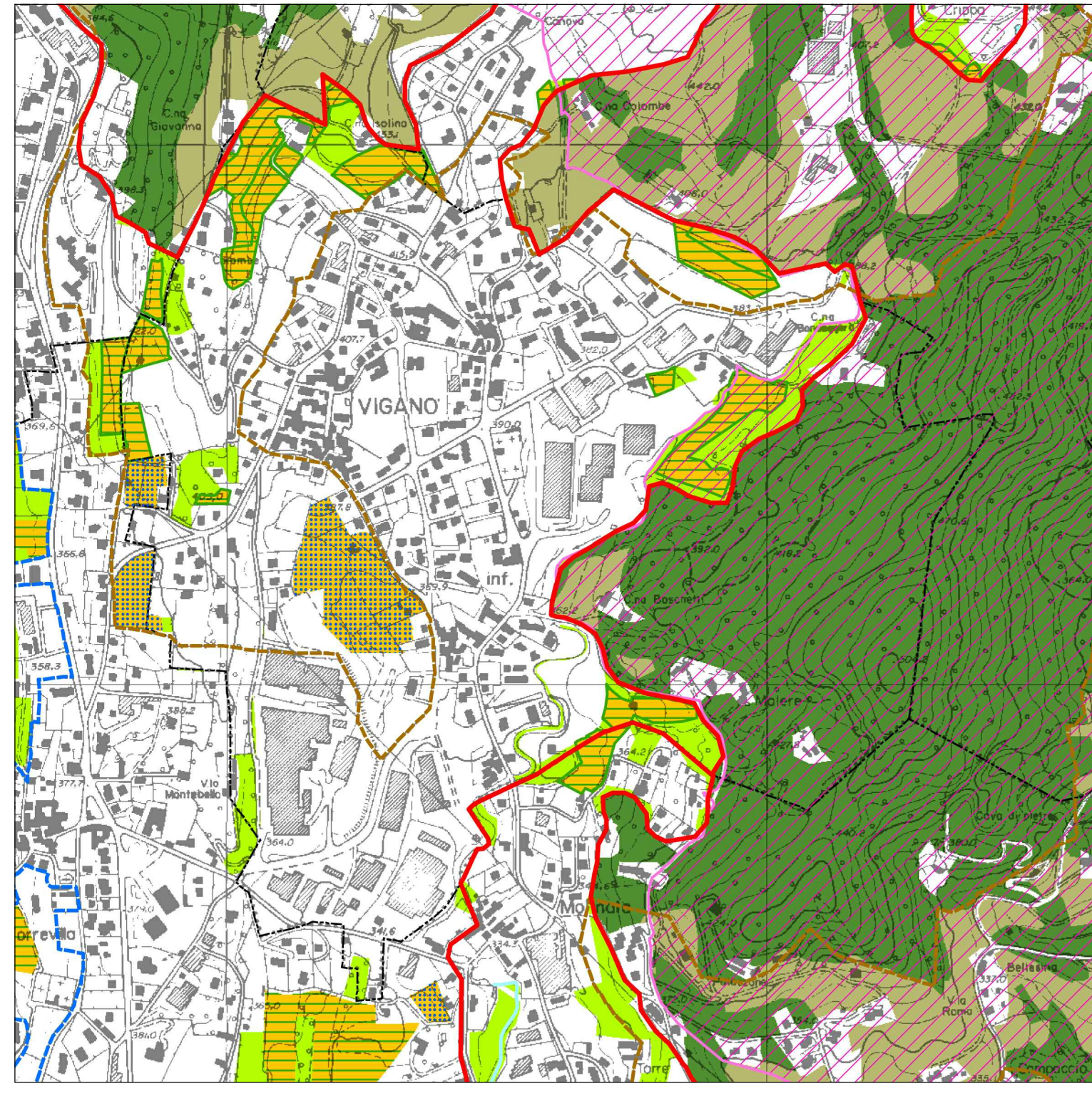

- A - Ambiti destinati all'attività agricola di interesse strategico (art. 56)**
- Ambiti destinati all'attività agricola di interesse strategico
- a prevalente valenza ambientale
- di particolare interesse strategico per la continuità della rete ecologica
- in ambito di accessibilità sostenibile
- 5 - sistemi rurali dei paesaggi insubrici**
- 1 La conca di Colico con seminativi, prati stabili da vigna e fruttiferi
- 2 I versanti a lago di Dario, Bellano e Varenna con olivo, vite e coltivi
- 3 I versanti a lago di Lariano, Mandello e Abbazia Lariana con olivi, vite e colture orticole
- sistemi rurali delle valli e dei versanti interni**
- 4 La Valle di Margno e Ossago. Prati stabili e coltivi
- 5 I prati e i seminativi della Valassina, con i versanti e i terrazzi di Barzio e Meggio
- sistemi rurali dei versanti aperti sulla pianura**
- 6 La vigna e i coltivi di Valmadrera e Cividate
- 7 I versanti, i dossi e la conca a foraggere e fruttiferi di Monte Marengo e Calabocorte
- sistemi rurali delle colline moreniche**
- 8 La piana e la conca dei laghi morenici
- 9 Il corridoio tra il lago di Annone e il monte Crocione (da Dolzago-Oggiono e Gabiate)
- 10 Monti di Brianza da Olgiate Molgora a Casate
- 11 La Brianza da Monticello a Buttrio
- 12 Il corridoio delle Bevere e del Molgora
- 13 La Brianza Meridionale, con Calco e Brivio
- 14 La collina vitata di Montevocchia, con fruttiferi, aromatiche e colture orticole
- sistemi rurali della pianura**
- 15 La pianura del Costabissara con le valli del Molgora e della Molgorotta con colture cerealicole e foraggere
- 16 La pianura del basso Meratese a seminativi da granella e da foraggio
- B - Ambiti a prevalente valenza ambientale e naturalistica (art. 59)**
- Parchi, Riserve Naturali e SIC con Piani operanti
- C - Ambiti a prevalente valenza paesistica (art. 60)**
- C1 - Ambiti paesaggistici di interesse sovra-provinciale
- C2 - Ambiti paesaggistici di interesse provinciale
- Ambiti paesaggistici di interesse per la continuità della rete verde
- Parchi Locali di Interesse Sovcomunale (PLIS) esistenti e proposti
- Paesaggi agrari di interesse storico culturale individuati dal PTR**
- 34 - Prati e pascoli di Montorone e del Palio
- 35 - Ronchi del Monte di Brianza
- 36 - Terrazzi della Muggiasca
- 37 - Vigneti di Montevocchia
- 38 - Vigneti e colture della punta di Piona
- 12 individuati dalla Provincia**
- 1 Agricoltura - i laghi, le forme - progetto di valorizzazione del paesaggio agrario lecchese (2003)
- 2 Casatevico - Paesaggio delle ampie sistemazioni agrarie a seminativo di pianura
- 3 Missaglia - Paesaggio delle sistemazioni agrarie parcellizzate a seminativo di pianura
- 4 Carnusio/Lombardone - Paesaggio delle ampie sistemazioni agrarie a seminativo di pianura
- 5 Ossago - Paesaggio delle ampie sistemazioni agrarie a seminativo di pianura
- 6 Bardano - Paesaggio delle ampie sistemazioni agrarie parcellizzate a seminativo di pianura
- 7 Sirtori/Vigano - Paesaggio dei seminativi arborei peribacini collinari
- 8 Montevocchia/Rovignate/Pereno - Paesaggio dei terrazzamenti collinari vocati alla coltivazione della vite e delle piante aromatiche o a prato permanente
- 9 Castello Brianza - Paesaggio delle sistemazioni agrarie parcellizzate a seminativo di pianura
- 10 Ogiate Molgora - Paesaggio dei seminativi arborei peribacini collinari
- 11 Brivio/Luino - Paesaggio delle sistemazioni agrarie delle bonifiche
- 12 Olgionno/Annone - Paesaggio delle ampie sistemazioni agrarie a seminativo di pianura
- 13 Valghegno/Olginate - Paesaggio dei seminativi arborei peribacini collinari
- 14 Civate - Paesaggio dei terrazzamenti del Lario (a prato permanente, a seminativo arboreo, a orti di vite e/o ulivo, in stato di abbandono)
- 15 Valmadrera - Paesaggio dei terrazzamenti del Lario (a prato permanente, a seminativo arboreo, a orti di vite e/o ulivo, in stato di abbandono)
- 16 Oreno - Paesaggio dei terrazzamenti del Lario (a prato permanente, a seminativo arboreo, a orti di vite e/o ulivo, in stato di abbandono)
- 17 Varenna - Paesaggio dei terrazzamenti del Lario (a prato permanente, a seminativo arboreo, a orti di vite e/o ulivo, in stato di abbandono)
- 18 Limona - Paesaggio dei terrazzamenti del Lario (a prato permanente, a seminativo arboreo, a orti di vite e/o ulivo, in stato di abbandono)
- 19 Mandello Lario/Abbadia Lariana/Crebbio - Paesaggio dei terrazzamenti del Lario (a prato permanente, a seminativo arboreo, a orti di vite e/o ulivo, in stato di abbandono)
- 20 Lirio - Paesaggio dei terrazzamenti del Lario (a prato permanente, a seminativo arboreo, a orti di vite e/o ulivo, in stato di abbandono)
- 21 Parolisi - Paesaggio dei terrazzamenti del Lario (a prato permanente, a seminativo arboreo, a orti di vite e/o ulivo, in stato di abbandono)
- 22 Bellano - Paesaggio dei terrazzamenti del Lario (a prato permanente, a seminativo arboreo, a orti di vite e/o ulivo, in stato di abbandono)
- 23 Valassina - Paesaggio dei prati/pascoli di fondovalle
- 24 Colico - Paesaggio delle sistemazioni agrarie parcellizzate a seminativo di conca
- Confine comunale
- Confine circondario
- Confine provinciale
- Laghi
- Corsi d'acqua

### SCENARIO 1: IL SISTEMA DELLE ATTIVITA' PRODUTTIVE

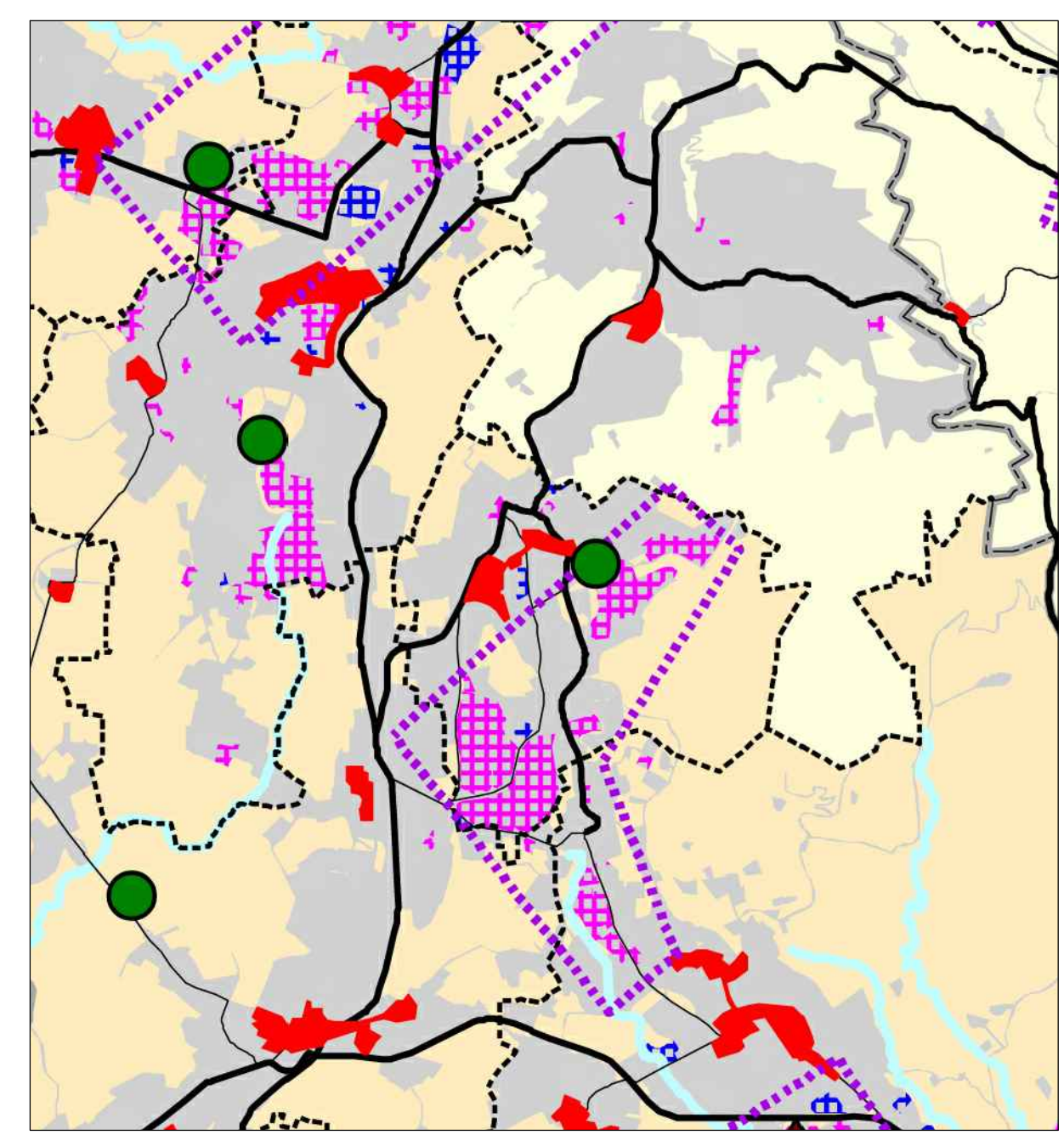

- Confine comunale
- Confine circondario
- Confine provinciale
- Laghi
- Corsi d'acqua
- Territorio urbanizzato
- Principali centri storici
- Stazioni ferroviarie
- Linee ferroviarie
- Strade statali
- Strade provinciali
- Strade comunali
- Attività estrattive
- Aree produttive
- Aree commerciali, direzionali e polifunzionali commerciali-direzionali
- Grandi strutture di vendita
- Infrastrutture ferroviarie
- Infrastrutture ecologiche
- Produzioni ad alto impatto
- Stabilimenti a rischio di incidente rilevante
- Sistemi locali di aree produttive di interesse sovcomunale
- Sistemi locali di aree produttive di interesse sovcomunale che concorrono alla formazione di poli produttivi
- Poli produttivi di interesse sovcomunale
- Sistemi locali del lavoro (fonte ISTAT)**
- Bellagio
- Morbegno
- Seregno
- Lecco
- Premana

### SCENARIO 6: IL SISTEMA AMBIENTALE

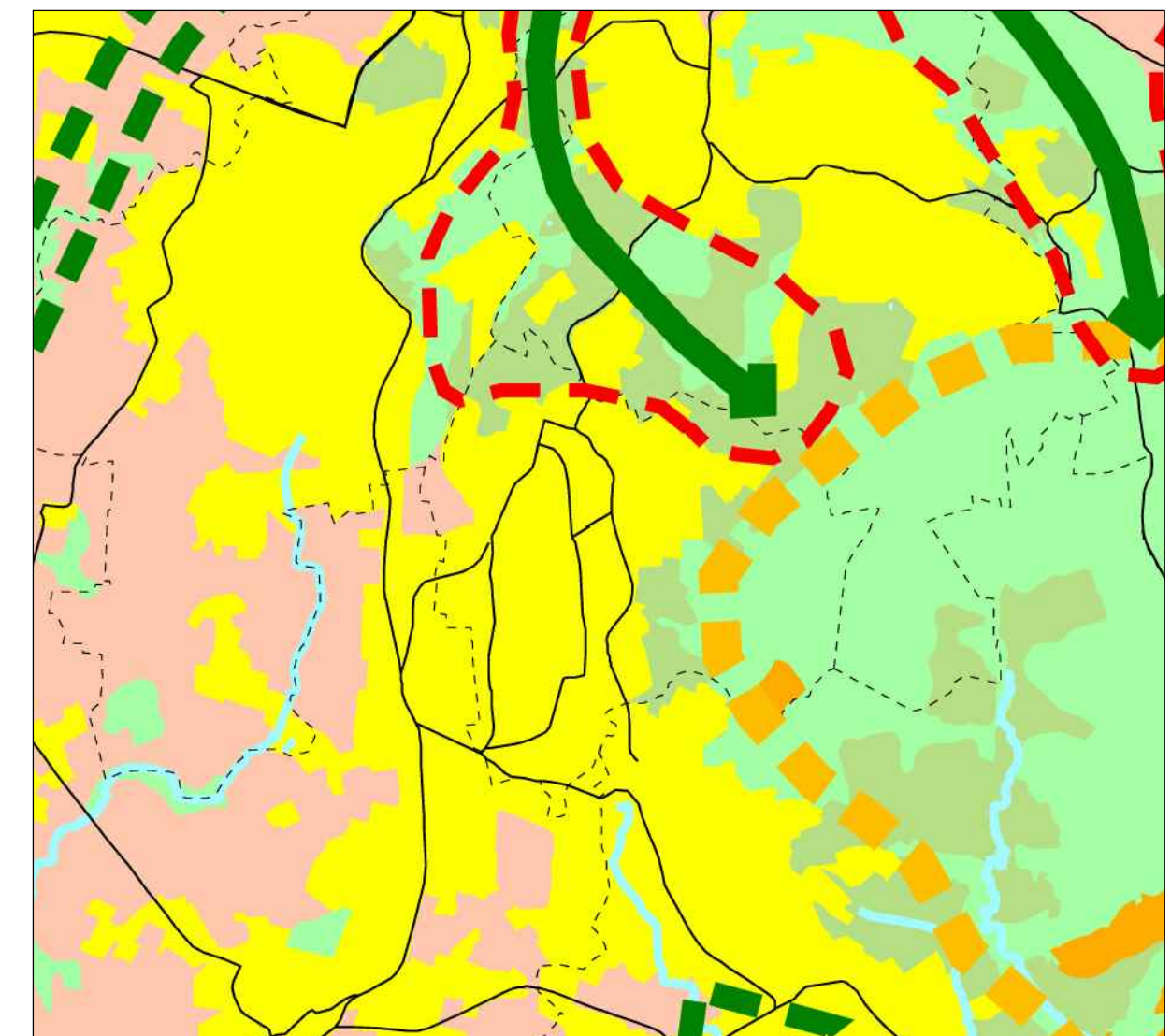

- Confini amministrativi
- Ambienti ad elevata biopermeabilità**
- Lago di Como, laghi morenici, bacini e corsi d'acqua
- Zone umide e canneti
- Ambiti boscai e di interesse forestale
- Praterie originarie, praterie pascolate e da foraggio
- Ambiti di affioramento dei litotipi privi o quasi di coperture vegetali
- Ambienti a media biopermeabilità**
- Culture seminative marginali ed estensive
- Culture consociate particellari e incolti
- Ambienti a biopermeabilità nulla
- Ambiti urbanizzati e infrastrutturati a distribuzione areale
- Ambiti infrastrutturati a distribuzione lineare
- Ambiti della semplificazione colturale
- Rete ecologica**
- Aree di Nucleo e di Mantello
- Aree di Connessione e corridoi
- terrestre
- con acqua
- Linee e fasce di biopermeabilità
- spicchi d'acqua
- principali corredi rurali
- Sistemi ecologici delle acque superficiali
- Aree e fasce a forte potenzialità ecologica**
- Aree urbane e periurbane in ambiti a valenza ecologica
- Sistema urbano compatto di discontinuità
- Sistemi urbanizzati con affaccio sul Lario